

República de Chile
Ilustre Municipalidad de Renaico

02 de Abril de 2012

Decreto Exento N°:703

EXTINGUE SUBSIDIO FAMILIAR A LAS PERSONAS QUE SEÑALA

VISTOS: Lo dispuesto en las Leyes N°s 18.020, 18.611 y 18.681; D.S. N° 368 de 1987, del Ministerio de Hacienda; D.S. N° 662 de 1992, del Ministerio del Interior, que contiene el texto refundido de la Ley N° 18.695, Orgánica Constitucional de Municipalidades.

TENIENDO PRESENTE: Que los causantes que más adelante se señalan, han incurrido en causal de extinción del subsidio familiar que perciben

DECRETO:

Extingase el Subsidio Familiar a los causantes que se indican, por no cumplir con los requisitos legales correspondientes:

N°	NIS	NOMBRE BENEFICIARIO	RUT	NOMBRE CAUSANTE	RUT	RESOLUCIÓN	FECHA RESOL.	CAUSAL	FECHA VENC.	TIPO CAUSANTE
1.	920108127-8	BAYOTORO LEVINAO PATRICIA ELENA		BAYOTORO LEVINAO PATRICIA ELENA		8	04/05/2009	Perdida de requi	04/05/2012	Madre
2.	920902632-2	MUÑOZ PÉREZ CLAUDIA ALEJANDRA		MUÑOZ PÉREZ CLAUDIA ALEJANDRA		22	05/11/2009	Perdida de requi	05/11/2012	Madre
3.	920902654-3	MADRID SANDOVAL GABRIELA XIMENA		MADRID SANDOVAL GABRIELA XIMENA		8	06/04/2009	Perdida de requi	06/04/2012	Madre
4.	920902712-4	BAEZA SÁEZ HILDA VERÓNICA		BAEZA SÁEZ HILDA VERÓNICA		14	07/07/2009	Perdida de requi	07/07/2012	Madre
5.	920902712-4	BAEZA SÁEZ HILDA VERÓNICA		TOLEDO BAEZA FRANCISCO JAVIER		12	05/06/2009	Perdida de requi	02/05/2012	Reclen Nacido
6.	920903041-9	FONSECA FUENTES INGRID ANDREA		FONSECA FUENTES INGRID ANDREA		1244	01/08/2011	Perdida de requi	01/08/2014	Madre
7.	920903041-9	FONSECA FUENTES INGRID ANDREA		GUTIÉRREZ FONSECA LAURA IRENE		1244	01/08/2011	Perdida de requi	01/08/2014	Menor de 18 años
8.	947900072-4	TAPIA VELÁSQUEZ MIRIAM DEL CARMEN		TAPIA VELÁSQUEZ MIRIAM DEL CARMEN		8	06/04/2009	Perdida de requi	06/04/2012	Madre
9.	947900861-K	HENRÍQUEZ SILVA ANA JACQUELINE		HENRÍQUEZ SILVA ANA JACQUELINE		4	05/02/2010	Perdida de requi	05/02/2013	Madre
10.	947900882-2	TOLOZA ALMONACID GESTER ANGÉLICA		TOLOZA ALMONACID GESTER ANGÉLICA		22	05/11/2009	Perdida de requi	05/11/2012	Madre
11.	947901406-7	ROA CASTRO MARÍA ANGÉLICA		PARRA SALAS NATALIA ANDREA		2049	01/12/2011	Perdida de requi	01/12/2014	Menor de 18 años
12.	947901874-7	MANRÍQUEZ MARTÍNEZ SOLEDAD DEL C.		MANRÍQUEZ MARTÍNEZ SOLEDAD DEL C.		18	06/09/2010	Perdida de requi	06/09/2013	Madre
13.	947901893-3	BECERRA CASTRO MARILÚ CECILIA		ARAVENA BECERRA ESTEBAN ALEXIS		8	08/04/2010	Opción por otro t	08/04/2013	Menor de 18 años
14.	947902054-7	ARANCIBIA VALENZUELA ROSA SCARLE		ARANCIBIA VALENZUELA ROSA SCARLE		180	01/02/2011	Perdida de requi	01/02/2014	Madre
15.	947902202-7	QUIROZ ARIAS GLORIA ELIZABETH		QUIROZ ARIAS GLORIA ELIZABETH		8	06/04/2009	Perdida de requi	06/04/2012	Madre

El Beneficio se extingue a contar del mes de Mayo de 2012.



GUSTAVO CHAVEZ SEPULVEDA
SECRETARIO MUNICIPAL



ISABEL IVONNE MORALES URRUTIA
ALCALDESA

Resolución Exenta/Decreto Nro.704 RENAICO , 02 de Abril de 2012

CONCEDE SUBSIDIO FAMILIAR A LAS PERSONAS QUE SEÑALA

VISTOS : Lo dispuesto en las Leyes N°s 18.020, 18.611; D.S. N° 53, de 2007, del Ministerio del Trabajo y Previsión Social; D.F.L. N° 1, de 2006, del Ministerio del Interior, que contiene el texto refundido de la Ley N° 18.695, Orgánica Constitucional de Municipalidades.

TENIENDO El cumplimiento de los requisitos legales para optar al beneficio;
PRESENTE :

RESUELVO :

- 1.- Concédese Subsidio Familiar a los causantes (menores de 18 años, deficientes mentales, madres, mujer embarazada e inválidos) que se indican a continuación:

N°	Nombre Benef.	Rut Benef.	N°	Nombre Caus	Rut Caus	Puntaje	Fecha Pje	Fecha Postulación	Tipo Caus.	Revisión
1	SEPULVEDA CACERES REBECA		1	HUALA SEPULVEDA DIEGO		02264.0000	08/01/2009	27/02/2012	1	
1	SEPULVEDA CACERES REBECA		2	SEPULVEDA CACERES REBE		02264.0000	08/01/2009	27/02/2012	4	
2	GUILLOUX MUNOZ CECILIA OL		3	GUILLOUX GUILLOUX SARA		02521.0000	19/05/2008	23/03/2012	1	
3	TRONCOSO ACUNA REINERIA I		4	PAINEQUEO SAEZ VIANNEY		03157.0000	15/03/2007	12/03/2012	1	
4	RODRIGUEZ ALVAREZ ALEJAND		5	HERRERA RODRIGUEZ DANN		03205.0000	05/03/2007	05/03/2012	1	
5	CIFUENTES FUENTES ANA MAR		6	PIERRO CIFUENTES OSCAR		03366.0000	15/03/2011	07/03/2012	1	
5	CIFUENTES FUENTES ANA MAR		7	PIERRO CIFUENTES ANA B		03366.0000	15/03/2011	07/03/2012	1	
5	CIFUENTES FUENTES ANA MAR		8	CIFUENTES FUENTES ANA		03366.0000	15/03/2011	07/03/2012	4	
6	QUEZADA SANCHEZ MARIA ANG		9	JARA QUEZADA JAVIERA I		03408.0000	18/04/2007	27/03/2012	1	
6	QUEZADA SANCHEZ MARIA ANG		10	QUEZADA QUEZADA LAURA		03408.0000	18/04/2007	27/03/2012	1	
6	QUEZADA SANCHEZ MARIA ANG		11	QUEZADA SANCHEZ MARIA		03408.0000	18/04/2007	27/03/2012	4	
7	BASTIAS MARTINEZ ROSA ERM		12	BASTIAS MARTINEZ ROSA		03412.0000	01/02/2007	15/03/2012	4	
8	GARRIDO URBINA JOVITA DEL		13	FUENTES GARRIDO YASNA		03431.0000	11/04/2007	29/02/2012	1	
8	GARRIDO URBINA JOVITA DEL		14	FUENTES GARRIDO SCARLE		03431.0000	11/04/2007	29/02/2012	1	
8	GARRIDO URBINA JOVITA DEL		15	FUENTES GARRIDO NICOLA		03431.0000	11/04/2007	29/02/2012	1	
8	GARRIDO URBINA JOVITA DEL		16	GARRIDO URBINA JOVITA		03431.0000	11/04/2007	29/02/2012	4	
9	FUENTES RIOS ESTEFANI DEL		17	FUENTES RIOS ESTEFANI		03700.0000	17/04/2007	05/03/2012	5	
10	NEIRA SANZANA CLARA MIREY		18	INOSTROZA NEIRA CAMILA		03754.0000	24/04/2007	08/03/2012	1	2
10	NEIRA SANZANA CLARA MIREY		19	NEIRA SANZANA CLARA MI		03754.0000	24/04/2007	08/03/2012	4	
11	ESTRADA CARRASCO DEBORA J		20	BASTIAS ESTRADA YEISSO		03768.0000	15/06/2007	28/02/2012	1	
11	ESTRADA CARRASCO DEBORA J		21	BASTIAS ESTRADA BRAYAN		03768.0000	15/06/2007	28/02/2012	1	

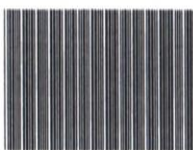

050510010703

Nº	Nombre Benef.	Rut Benef.	Nº	Nombre Caus	Rut Caus	Puntaje	Fecha Pje	Fecha Postulación	Tipo Caus.	Revisión
12	MOLINA MOLINA EMELINA AUR		22	VALENZUELA MOLINA ISID		03777.0000	22/01/2008	08/03/2012	1	
13	URIBE MOLINA DANIELA ALEJ		23	URIBE MOLINA DANIELA A		03918.0000	13/03/2012	22/03/2012	5	
14	PONCE SOTO MARIA DE LOS A		24	GARCES PONCE VALENTINA		04108.0000	16/03/2007	26/03/2012	1	
15	HENRIQUEZ SILVA ANA JACQU		25	CIFUENTES HENRIQUEZ OM		04242.0000	07/01/2009	15/03/2012	1	
15	HENRIQUEZ SILVA ANA JACQU		26	HENRIQUEZ SILVA ANA JA		04242.0000	07/01/2009	15/03/2012	4	
16	BARRIGA CAMPILLAY RUTH AL		27	MUNOZ BARRIGA AQUILES		04322.0000	03/07/2008	23/03/2012	1	2
16	BARRIGA CAMPILLAY RUTH AL		28	MUNOZ BARRIGA FRANCISC		04322.0000	03/07/2008	23/03/2012	1	2
16	BARRIGA CAMPILLAY RUTH AL		29	BARRIGA CAMPILLAY RUTH		04322.0000	03/07/2008	23/03/2012	4	
17	ONATT CARRASCO EVA ELENA		30	TORRES ONATT GENESIS A		04410.0000	16/03/2007	06/03/2012	1	
17	ONATT CARRASCO EVA ELENA		31	TORRES ONATT DAVID NIC		04410.0000	16/03/2007	06/03/2012	1	
17	ONATT CARRASCO EVA ELENA		32	TORRES ONATT BRENDA EL		04410.0000	16/03/2007	06/03/2012	1	
17	ONATT CARRASCO EVA ELENA		33	ONATT CARRASCO EVA ELE		04410.0000	16/03/2007	06/03/2012	4	
18	SANDOVAL CACERES CLAUDIA		34	SEPULVEDA SANDOVAL FER		04464.0000	03/10/2008	12/03/2012	1	
19	MELLADO PENAILILLO NORMA		35	ABARZUA MELLADO YAZMIN		04488.0000	06/11/2007	22/03/2012	1	2
20	URRA VILLALONGA JOHANA DE		36	VIVEROS URRA FERNANDA		04600.0000	03/01/2007	12/03/2012	1	
20	URRA VILLALONGA JOHANA DE		37	VIVEROS URRA NALLARETH		04600.0000	03/01/2007	12/03/2012	1	2
20	URRA VILLALONGA JOHANA DE		38	URRA VILLALONGA JOHANA		04600.0000	03/01/2007	12/03/2012	4	
21	GARCES VILCHE JACQUELINE		39	CEA GARCES Yael IGNACI		04626.0000	04/02/2009	12/03/2012	1	2
22	MUNOZ SAEZ SOFIA DEL PILA		40	MUNOZ SAEZ SOFIA DEL P		04748.0000	01/12/2010	22/03/2012	4	
23	MUNOZ MARTINEZ LUCINDA DE		41	TOLOZA MUNOZ MARITZA E		05063.0000	29/12/2006	27/02/2012	1	
24	MATAMALA LAGOS DELIA DEL		42	RUIZ CONTRERAS CONSTAN		05190.0000	30/03/2007	05/03/2012	1	2
24	MATAMALA LAGOS DELIA DEL		43	RUIZ CONTRERAS JOSE ED		05190.0000	30/03/2007	05/03/2012	1	2
25	ARRIAGADA MEDINA JOVINA D		44	MONTANARES ARRIAGADA M		05354.0000	17/01/2007	15/03/2012	1	
26	BAYOTORO LEVINAO PATRICIA		45	VERGARA BAYOTORO DAVID		05384.0000	07/04/2010	19/03/2012	1	
26	BAYOTORO LEVINAO PATRICIA		46	BAYOTORO LEVINAO PATRI		05384.0000	07/04/2010	19/03/2012	4	
27	VERGARA MORALES IRIS PRIS		47	VERGARA MORALES IRIS P		05420.0000	22/03/2007	20/03/2012	4	
28	PAREDES VERGARA ELIZABETH		48	VALLEJOS PAREDES MARIA		05449.0000	09/10/2008	08/03/2012	1	
28	PAREDES VERGARA ELIZABETH		49	PAREDES VERGARA ELIZAB		05449.0000	09/10/2008	08/03/2012	4	
29	SANHUEZA RIOS CLARA INES		50	VIVEROS SANHUEZA VIVIA		05586.0000	18/01/2007	28/02/2012	1	2
30	CARRASCO ONATE ROSA IDILI		51	JARA CARRASCO HILDA PA		05586.0000	29/04/2007	16/03/2012	1	
30	CARRASCO ONATE ROSA IDILI		52	JARA CARRASCO ALAN ROB		05586.0000	29/04/2007	16/03/2012	1	
30	CARRASCO ONATE ROSA IDILI		53	CARRASCO ONATE ROSA ID		05586.0000	29/04/2007	16/03/2012	4	
31	TRANGOLAO VALDES KAROLINE		54	HUENTENANCO TRANGOLAO		05588.0000	27/11/2008	06/03/2012	1	2
31	TRANGOLAO VALDES KAROLINE		55	HUENTENANCO TRANGOLAO		05588.0000	27/11/2008	06/03/2012	1	2
32	DIAZ VALLEJOS SANDRA GENO		56	PACHECO DIAZ IGNACIA T		05615.0000	13/04/2007	12/03/2012	1	
33	SOTO SAEZ NELSA DEL CARME		57	SOTO SAEZ NELSA DEL CA		05692.0000	03/10/2008	05/03/2012	4	
34	VALLEJOS CASTILLO KARINA		58	DIAZ VALLEJOS LUIS FEL		05771.0000	29/07/2008	06/03/2012	1	2
35	VARELA VARELA GENOVEVA CE		59	POBLETE VARELA YETZABE		05872.0000	13/10/2009	22/03/2012	1	
36	MILLALEN TORRES MARTA EST		60	SALAS MILLALEN YASNA C		05873.0000	23/11/2007	07/03/2012	1	2
36	MILLALEN TORRES MARTA EST		61	MILLALEN TORRES MARTA		05873.0000	23/11/2007	07/03/2012	4	
37	GONZALEZ BUSTOS GABRIELA		62	GONZALEZ BUSTOS GABRIE		05876.0000	24/09/2007	22/03/2012	5	
38	ZAMBRANO BASTIAS SELMIRA		63	CARCAMO ZAMBRANO VICTO		05918.0000	02/03/2009	02/03/2012	1	2
38	ZAMBRANO BASTIAS SELMIRA		64	CARCAMO ZAMBRANO NATAL		05918.0000	02/03/2009	02/03/2012	1	2
38	ZAMBRANO BASTIAS SELMIRA		65	ZAMBRANO BASTIAS SELMI		05918.0000	02/03/2009	02/03/2012	4	
39	VALLEJOS MONSALVES DANIEL		66	VALLEJOS MONSALVES DAN		05921.0000	26/11/2007	01/03/2012	4	
40	VALLEJOS FRIZ MARCELA ROM		67	ULLOA VALLEJOS SEBASTI		06011.0000	17/06/2008	20/03/2012	1	

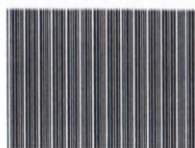

050510010703

Nº	Nombre Benef.	Rut Benef.	Nº	Nombre Caus	Rut Caus	Puntaje	Fecha Pje	Fecha Postulación	Tipo Caus.	Revisión
40	VALLEJOS FRIZ MARCELA ROM		68	ULLOA VALLEJOS DIAREN		06011.0000	17/06/2008	20/03/2012	1	
40	VALLEJOS FRIZ MARCELA ROM		69	VALLEJOS FRIZ MARCELA		06011.0000	17/06/2008	20/03/2012	4	
41	TOLOZA ALMONACID GESTER A		70	GARAY TOLOZA JUAN CRIS		06104.0000	19/06/2007	27/03/2012	1	
41	TOLOZA ALMONACID GESTER A		71	TOLOZA ALMONACID GESTE		06104.0000	19/06/2007	27/03/2012	4	
42	CASTILLO SILVA ROSA HERMI		72	VALDEBENITO CASTILLO M		06155.0000	14/04/2007	28/02/2012	1	
43	PACHECO ARRIAGADA DIANA A		73	MELLADO PACHECO DAYRA		06242.0000	14/02/2011	05/03/2012	1	
44	GARCES GARCES MARISOL JAN		74	LUENGO GARCES VICTOR H		06278.0000	28/09/2007	12/03/2012	1	
44	GARCES GARCES MARISOL JAN		75	GARCES GARCES MARISOL		06278.0000	28/09/2007	12/03/2012	4	
45	CAMPOS ARIAS ELSA JEANNET		76	DONOSO CAMPOS ALEXANDR		06290.0000	06/01/2009	08/03/2012	1	
45	CAMPOS ARIAS ELSA JEANNET		77	PENA CAMPOS LEANDRO DA		06290.0000	06/01/2009	08/03/2012	1	
45	CAMPOS ARIAS ELSA JEANNET		78	CAMPOS ARIAS ELSA JEAN		06290.0000	06/01/2009	08/03/2012	4	
46	SAEZ REYES VERONICA JACQU		79	SAEZ REYES VERONICA JA		06399.0000	14/04/2007	16/03/2012	4	
47	NAVARRETE VIVALLO DAYANA		80	NAVARRETE VIVALLO DAYA		06405.0000	03/03/2011	08/03/2012	5	
48	DAVILA FERNANDEZ SOLANGE		81	GOMEZ DAVILA JOSEFA IG		06432.0000	13/02/2007	19/03/2012	1	
48	DAVILA FERNANDEZ SOLANGE		82	DAVILA FERNANDEZ SOLAN		06432.0000	13/02/2007	19/03/2012	4	
49	RIQUELME ROMERO ELIZABETH		83	POBLETE RIQUELME JUAN		06612.0000	23/01/2007	09/03/2012	1	
50	FLORES VASQUEZ KATHERINE		84	FLORES VASQUEZ KATHERI		06742.0000	26/12/2007	22/03/2012	4	
51	TAPIA BURDILES VALERIA LU		85	MANQUELIPE TAPIA IGNAC		06821.0000	24/01/2007	13/03/2012	1	
51	TAPIA BURDILES VALERIA LU		86	TAPIA BURDILES VALERIA		06821.0000	24/01/2007	13/03/2012	4	
52	CARRASCO GALINDO GRACIELA		87	FERNANDEZ CARRASCO YAZ		06951.0000	30/04/2008	08/03/2012	1	2
53	CABRERA MONDACA PATRICIA		88	MEDINA CABRERA CONSTAN		07201.0000	24/04/2007	22/03/2012	1	2
53	CABRERA MONDACA PATRICIA		89	JARA CABRERA SEBASTIAN		07201.0000	24/04/2007	22/03/2012	1	2
53	CABRERA MONDACA PATRICIA		90	CABRERA MONDACA PATRIC		07201.0000	24/04/2007	22/03/2012	4	
54	ARRATIA CARRASCO DIONILA		91	CARRASCO ARRATIA CAROL		07228.0000	13/02/2007	27/02/2012	1	
55	NOVOA VARGAS MILA ANTONIA		92	ALARCON NOVOA SIMEY AN		07229.0000	24/09/2008	01/03/2012	1	
55	NOVOA VARGAS MILA ANTONIA		93	NOVOA VARGAS MILA ANTO		07229.0000	24/09/2008	01/03/2012	4	
56	CEA IBANEZ VERONICA EUGEN		94	MUNOZ CEA AGUSTIN NICO		07287.0000	11/01/2012	16/03/2012	1	
56	CEA IBANEZ VERONICA EUGEN		95	CEA IBANEZ VERONICA EU		07287.0000	11/01/2012	16/03/2012	4	
57	DIAZ ASTETE LILIANA EDITH		96	SOTO DIAZ VALENTINA AR		07431.0000	16/10/2008	05/03/2012	1	2
57	DIAZ ASTETE LILIANA EDITH		97	DIAZ ASTETE LILIANA ED		07431.0000	16/10/2008	05/03/2012	4	
58	NAVARRETE GUTIERREZ MARIB		98	LAGOS NAVARRETE FABIAN		07641.0000	31/05/2011	07/03/2012	1	
58	NAVARRETE GUTIERREZ MARIB		99	NAVARRETE GUTIERREZ MA		07641.0000	31/05/2011	07/03/2012	4	
59	HENRIQUEZ SILVA ROXANA VI		100	CUEVAS HENRIQUEZ YASNA		08247.0000	10/01/2007	06/03/2012	1	2
59	HENRIQUEZ SILVA ROXANA VI		101	HENRIQUEZ SILVA ROXANA		08247.0000	10/01/2007	06/03/2012	4	
60	QUIROZ SANCHEZ MONICA ALE		102	POBLETE QUIROZ YENNIFE		08720.0000	10/12/2008	07/03/2012	1	2
60	QUIROZ SANCHEZ MONICA ALE		103	QUIROZ SANCHEZ MONICA		08720.0000	10/12/2008	07/03/2012	4	
61	TAPIA VELASQUEZ MIRIAM DE		104	VARGAS TAPIA COLOMBA B		08849.0000	18/02/2008	13/03/2012	1	
61	TAPIA VELASQUEZ MIRIAM DE		105	TAPIA VELASQUEZ MIRIAM		08849.0000	18/02/2008	13/03/2012	4	
62	DIAZ GARCES JACQUELINE JI		106	CATALAN DIAZ MONSERRAT		08949.0000	23/04/2007	26/03/2012	1	
62	DIAZ GARCES JACQUELINE JI		107	CATALAN DIAZ PIA IGNAC		08949.0000	23/04/2007	26/03/2012	1	
62	DIAZ GARCES JACQUELINE JI		108	DIAZ GARCES JACQUELINE		08949.0000	23/04/2007	26/03/2012	4	
63	MONSALVE ORTEGA VICKY EST		109	ACEVEDO MONSALVE YARIT		09278.0000	09/10/2008	08/03/2012	1	2
63	MONSALVE ORTEGA VICKY EST		110	MONSALVE ORTEGA VICKY		09278.0000	09/10/2008	08/03/2012	4	
64	URRUTIA ASTETE CLAUDIA DE		111	PAINAQUEO URRUTIA DEMY		09279.0000	16/03/2007	27/03/2012	1	
65	LEAL AGUILERA PAMELA CARO		112	LEAL AGUILERA PAMELA C		09326.0000	02/10/2008	16/03/2012	4	
66	VALENZUELA FUENTES BARBAR		113	VALENZUELA FUENTES BAR		09879.0000	24/04/2007	26/03/2012	5	

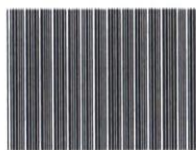

050510010703

N°	Nombre Benef.	Rut Benef.	N°	Nombre Caus	Rut Caus	Puntaje	Fecha Pje	Fecha Postulación	Tipo Caus.	Revisión
67	VIVEROS PAREDES MARIA ANG		114	INOSTROZA VIVEROS VALE		10201.0000	23/04/2007	01/03/2012	1	
67	VIVEROS PAREDES MARIA ANG		115	VIVEROS PAREDES MARIA		10201.0000	23/04/2007	01/03/2012	4	
68	RATTI AVILA DINELLY ODETT		116	ANTILEO RATTI SERGIO A		10309.0000	28/04/2009	01/03/2012	1	
68	RATTI AVILA DINELLY ODETT		117	RATTI AVILA DINELLY OD		10309.0000	28/04/2009	01/03/2012	4	
69	QUIROZ ARIAS GLORIA ELIZA		118	VALENZUELA QUIROZ CATA		10573.0000	13/03/2012	19/03/2012	1	
69	QUIROZ ARIAS GLORIA ELIZA		119	QUIROZ ARIAS GLORIA EL		10573.0000	13/03/2012	19/03/2012	4	
70	MORA TORRES ADRIANA CAROL		120	AQUEVEQUE MORA FRANCO		10645.0000	07/03/2007	08/03/2012	1	
70	MORA TORRES ADRIANA CAROL		121	MORA TORRES ADRIANA CA		10645.0000	07/03/2007	08/03/2012	4	
71	ARANCIBIA RABANAL ANGELIC		122	TORRES ARANCIBIA GERAR		10884.0000	27/02/2008	26/03/2012	1	
71	ARANCIBIA RABANAL ANGELIC		123	GUTIERREZ ARANCIBIA MA		10884.0000	27/02/2008	26/03/2012	1	
71	ARANCIBIA RABANAL ANGELIC		124	ARANCIBIA RABANAL ANGE		10884.0000	27/02/2008	26/03/2012	4	
72	MUNOZ NAVARRETE MARLENE D		125	MUNOZ NAVARRETE MARLEN		10939.0000	14/12/2007	19/03/2012	5	
73	SAAVEDRA TOLOZA MARIA EVA		126	ULLOA MORALES BASTIAN		11324.0000	17/04/2007	07/03/2012	1	
74	SANCHEZ FUENTES MARINA DE		127	SANCHEZ SANCHEZ MARIAN		11364.0000	06/01/2008	12/03/2012	1	
74	SANCHEZ FUENTES MARINA DE		128	SANCHEZ FUENTES MARINA		11364.0000	06/01/2008	12/03/2012	4	

Código 1 = Chile Solidario
Código 2 = Revisado

El beneficio se otorga por un plazo de tres años contados desde el mes de Mayo de 2012, sin perjuicio de las causales de extinción que pudieren operar antes de ese plazo, de acuerdo con las normas legales vigentes. El subsidio se devengará a contar del mes siguiente a la fecha de la presente Resolución y lo pagará el Instituto de Normalización Previsional.

2.- Concédese Subsidio Familiar a los recién nacidos que se indican a continuación:

N°	Nombre Benef.	Rut Benef.	Nombre Recién Nacido	Rut Caus	Tipo Causante
1	MORALES PARRAGUEZ JUANA D		AYALA MORALES SOFIA HORTE	23896290-0	2



050510010703

República de Chile
I. Municipalidad de 09 RENAICO

Página : 5

El subsidio se devengará a contar de la fecha de nacimiento, por un plazo de tres años, sin perjuicio de las causales de extinción que pudieren operar antes de ese plazo, de acuerdo con las normas legales vigentes, y lo pagará el Instituto de Normalización Previsional.

SECRETARIA MUNICIPAL
GUSTAVO CHAVEZ SEPULVEDA
* SECRETARIO MUNICIPAL

ALCALDESA
ISABEL IVONNE MORALES URRA
A L C A I D E S A

DISTRIBUCIÓN:
- Archivo Municipal
- Instituto de Normalización Previsional



050510010703